

WINTERJOURNAL

2010/11





HERZLICH WILLKOMMEN IN  
 UNSEREM TRADITIONSBE-  
 TRIEB, DEM ISCHGLERHOF!

Für unsere Gäste nur vom Feinsten  
 und noch ein bisschen mehr. Das  
 ist der Vorsatz, nach dem wir im  
 Ischglertal täglich arbeiten.

Direkt an der Skipiste gelegen  
 ist der Ischglertal das perfekte  
 Urlaubshaus.



## WELLNESS, SPA UND BEAUTY.

Wie Sie sich erholen, entscheiden  
 alleine Sie, wir stellen Ihnen aber  
 gerne das nötige Ambiente zur  
 Verfügung: großzügiges Wellness-  
 center mit Erlebnishallenbad,  
 Whirlpool, türkisches Dampfbad,  
 Saunastube, Rosenbad, Blütenbad,  
 Solebad, Frischlufttraum mit  
 Crashed-Ice-Brunnen, Tepidarium  
 und Kneippfußbecken.  
 Gegen Gebühr: Massage, Kosmetik,  
 Solarium.

## ISCHGLERHOF - WINTERPREISE 2010/2011 PRO PERSON UND TAG

Die Ortstaxe von € 1,50 pro Person und Tag wird extra verrechnet.

Preise inkl. Halbpension	SKI-START 25.11. - 23.12.10	WEIHNACHTEN 23.12. - 08.01.11	SKI-POWER 08.01. - 15.01.11	SKI-CLASSIC 15.01. - 29.01.11	SKI-MAGIC 29.01. - 05.03.11 12.03. - 26.03.11	SKI-FIRN 02.04. - 21.04.11	SKI-FINISH 21.04. - 01.05.11
		FASCHING 05.03. - 12.03.11		26.03. - 02.04.11			
<b>Doppelzimmer MADLEIN</b> mit Bad/WC, Flat-TV, Telefon, Internetan- schluss, Radio, Minibar, Fön und Wohn- sitzecke – im hinteren Teil des Hauses	€ 100,00	€ 163,00	€ 134,00	€ 138,00	€ 153,00	€ 110,00	€ 116,00
<b>Doppelzimmer FIMBA</b> mit Bad/WC, TV, Telefon, Internetan- schluss, Radio, Minibar, Fön, Balkon und Sitzecke mit Bauernofen	€ 103,00	€ 167,00	€ 137,00	€ 141,00	€ 157,00	€ 113,00	€ 119,00
<b>Doppelzimmer IDALPE</b> mit Bad/WC, Flat-TV, Telefon, Radio, Internetanschluss, Minibar, Fön, Balkon und Wohnsitzecke - vorne raus	€ 103,00	€ 167,00	€ 137,00	€ 141,00	€ 157,00	€ 113,00	€ 119,00
<b>Suite SILVRETTA</b> mit getrenntem Schlafraum und Wohn- zimmer, Bad/WC, TV, Telefon, Radio, Internetanschluss, Minibar, Fön und Balkon, ca. 40 m <sup>2</sup>	€ 110,00	€ 174,00	€ 144,00	€ 148,00	€ 164,00	€ 120,00	€ 126,00
<b>Suite PIZ BUIN</b> mit getrenntem Schlafraum und Wohn- zimmer, Bad mit Badewanne und Dusche, WC, TV, Telefon, Radio, Internetanschluss, Minibar, Fön und Terrasse, ca. 45 m <sup>2</sup>	€ 116,00	€ 180,00	€ 150,00	€ 154,00	€ 170,00	€ 126,00	€ 132,00
<b>Suite VISNITZ</b> mit 2 getrennten Schlafräumen und Wohnzimmer, Bad mit Badewanne und Dusche, WC, Flat-TV, Telefon, Radio, Inter- netanschluss, Minibar, Fön und Balkon, ca. 50 m <sup>2</sup>	€ 121,00	€ 185,00	€ 155,00	€ 159,00	€ 175,00	€ 131,00	€ 137,00
<b>Einzelzimmer PERSURA</b> mit Bad/WC oder D/WC, TV, Telefon, Internetanschluss, Radio, Minibar, Fön	€ 110,00	€ 177,00	€ 147,00	€ 151,00	€ 167,00	€ 120,00	€ 129,00





TRADITIONELL GUT, ZEITGE-  
 MÄSS AUF HOHEM NIVEAU.



So präsentiert sich die Küche, das Herzstück unseres Betriebes. Von den Köstlichkeiten aus Großmutter's Suppentopf bis hin zur Küche mit internationalem Flair, angerichtet mit frischen Zutaten, von einem begeisterten Küchenteam - lassen Sie uns Ihren Gaumen verwöhnen.

Schlemmer-Frühstücksbuffet mit Bioecke, nachmittags Kuchenbuffet, abends abwechslungsreiche Wahlmenüs, verschiedene Buffets, Galadinner sowie eine Salat- und Rohkostbar erwartet Sie im Rahmen unserer Verwöhnspension.

**ISCHGLERHOF - PAUSCHALANGEBOTE WINTER 2010/2011 PRO PERSON**

**inkl. 7 Tage Halbpension und 6-Tage-Skipass**

Die Ortstaxe von € 1,50 pro Person und Tag wird extra verrechnet.

Preise inkl. Halbpension	SKI-START 25.11. - 23.12.10	WEIHNACHTEN 18.12. - 25.12.10	SKI-POWER 08.01. - 15.01.11	SKI-CLASSIC I 15.01. - 29.01.11	SKI-SPECIAL 29.01. - 05.02.11	SKI-CLASSIC II 26.03. - 02.04.11	SKI-FIRN 02.04. - 01.05.11
<b>Doppelzimmer MADLEIN</b> mit Bad/WC, Flat-TV, Telefon, Internetanschluss, Radio, Minibar, Fön und Wohnsitzecke - im hinteren Teil des Hauses	€ 855,50	€ 981,50	€ 1.119,50	€ 1.147,50	€ 1.237,50	€ 1.167,50	€ 925,50
<b>Doppelzimmer FIMBA</b> mit Bad/WC, TV, Telefon, Internetanschluss, Radio, Minibar, Fön, Balkon und Sitzecke mit Bauernofen	€ 876,50	€ 1.004,50	€ 1.140,50	€ 1.168,50	€ 1.265,50	€ 1.188,50	€ 946,50
<b>Doppelzimmer IDALPE</b> mit Bad/WC, Flat-TV, Telefon, Radio, Internetanschluss, Minibar, Fön, Balkon und Wohnsitzecke - vorne raus	€ 876,50	€ 1.004,50	€ 1.140,50	€ 1.168,50	€ 1.265,50	€ 1.188,50	€ 946,50
<b>Suite SILVRETTA</b> mit getrenntem Schlafräum und Wohnzimmer, Bad/WC, TV, Telefon, Radio, Internetanschluss, Minibar, Fön und Balkon, ca. 40 m <sup>2</sup>	€ 925,50	€ 1.053,50	€ 1.189,50	€ 1.217,50	€ 1.314,50	€ 1.237,50	€ 995,50
<b>Suite PIZ BUIN</b> mit getrenntem Schlafräum und Wohnzimmer, Bad mit Badewanne und Dusche, WC, TV, Telefon, Radio, Internetanschluss, Minibar, Fön und Terrasse, ca. 45 m <sup>2</sup>	€ 967,50	€ 1.095,50	€ 1.231,50	€ 1.259,50	€ 1.356,50	€ 1.279,50	€ 1.037,50
<b>Suite VISNITZ</b> mit 2 getrennten Schlafräumen und Wohnzimmer, Bad mit Badewanne und Dusche, WC, Flat-TV, Telefon, Radio, Internetanschluss, Minibar, Fön und Balkon, ca. 50 m <sup>2</sup>	€ 1.002,50	€ 1.130,50	€ 1.266,50	€ 1.294,50	€ 1.391,50	€ 1.314,50	€ 1.072,50
<b>Einzelzimmer PERSURA</b> mit Bad/WC oder D/WC, TV, Telefon, Internetanschluss, Radio, Minibar, Fön	€ 925,50	€ 1.059,50	€ 1.210,50	€ 1.238,50	€ 1.335,50	€ 1.258,50	€ 995,50

**Informationen:** Bei Buchung Ihres Aufenthaltes nur mit „Übernachtung/Frühstück“ gewähren wir einen Preisnachlass von € 8,00 pro Person und Tag vom jeweiligen Halbpensionspreis. **Kinderermäßigung** in den Zusatzbetten: bis 3 Jahre frei - von 3 bis 12 Jahren 50 % - von 12 bis 18 Jahren 25 %. **Zahlungsmittel:** Bargeld, EC-Karte und Kreditkarten (Euro-, Visacard). Änderungen vorbehalten.





## HOTEL CASTEL

Das Castel liegt, nur ca. 5 Gehminuten von der Seilbahn entfernt, direkt am Ortseingang von Ischgl.

Edelste Ausstattung und die Liebe zum Detail machen das Castel zum wahren Schmückstück und lassen den Gast wirklich König sein.

Ein reichhaltiges Frühstücksbuffet zum idealen Start in einen perfekten Tag rundet unser Angebot für den Traumurlaub in unserem Schlösschen ab.



### CASTEL - WINTERPREISE 2010/2011 PRO PERSON UND TAG

Die Ortstaxe von € 1,50 pro Person und Tag wird extra verrechnet.

Preise mit Frühstück	SKI-START 25.11. - 23.12.10	WEIHNACHTEN 23.12. - 08.01.11	SKI-FUN 08.01. - 15.01.11	SKI-POWER 15.01. - 22.01.11	SKI-CLASSIC 22.01. - 29.01.11	SKI-MAGIC 29.01. - 02.04.11	SKI-FIRN 02.04. - 16.04.11	SKI-FINISH 16.04. - 01.05.11
Doppelzimmer mit Bad/WC oder D/WC, TV, Telefon, Radio, Minibar, Fön, Sitzecke, W-LAN	ab € 56,00	ab € 92,00	ab € 69,00	ab € 71,00	ab € 73,00	ab € 88,50	ab € 63,00	ab € 71,00





**CASTEL - PAUSCHALANGEBOTE WINTER 2010/2011**

Die Ortstaxe von € 1,50 pro Person und Tag wird extra verrechnet.

	SKI-START 25.11. - 25.12.10	SKI-FUN 08.01. - 15.01.11	SKI-POWER 15.01. - 22.01.11	SKI-CLASSIC 22.01. - 29.01.11	SKI-SPECIAL 29.01. - 05.02.11	SKI-MAGIC 05.02. - 02.04.11	SKI-FIRN 02.04. - 16.04.11	SKI-FINISH 16.04. - 01.05.11
7 Tage Übernachtung mit Frühstück	ab € 392,00	ab € 483,00	ab € 497,00	ab € 511,00	ab € 567,00	ab € 619,50	ab € 441,00	ab € 497,00
+ 6 Tage Skipass	€ 155,50	€ 181,50	€ 181,50	€ 181,50	€ 201,50	€ 201,50	€ 155,50	€ 155,50
Preis pro Person	ab € 547,50	ab € 664,50	ab € 678,50	ab € 692,50	ab € 768,50	ab € 821,00	ab € 596,50	ab € 652,50

**Informationen:**

**Einzelzimmer:** Aufpreis € 10,00 pro Tag.

**Kinderermäßigung:** im Zimmer der Eltern bis 3 Jahre frei, 4 - 7 Jahre 50 %, 8 - 13 Jahre 25 %.

**Kurzaufenthalt:** Kurzaufenthaltszuschlag bis einschließlich 3 Tage € 5,00 pro Person/Tag.

**Halbpension:** Wenn Sie lieber mit Halbpension buchen möchten, besteht die Möglichkeit, das Abendessen in unserem Stammhaus, Alpenhotel Ischglerhof, einzunehmen. Aufpreis pro Person und Tag für Weihnachten und Ski-Magic € 35,00, zu den anderen Zeiten € 30,00.

**Zahlungsmittel:** Bargeld, EC-Karte und Kreditkarten (Euro-, Visacard). Änderungen vorbehalten.



**ZUR ENTSPANNUNG**

laden wir Sie in unsere traumhafte Wellnessoase mit Dampfbad, Finnischer Sauna, Biosauna, Crashed-Ice-Brunnen, Whirlpool, Ruhe- und Fitnessraum ein. Solarium gegen Gebühr.

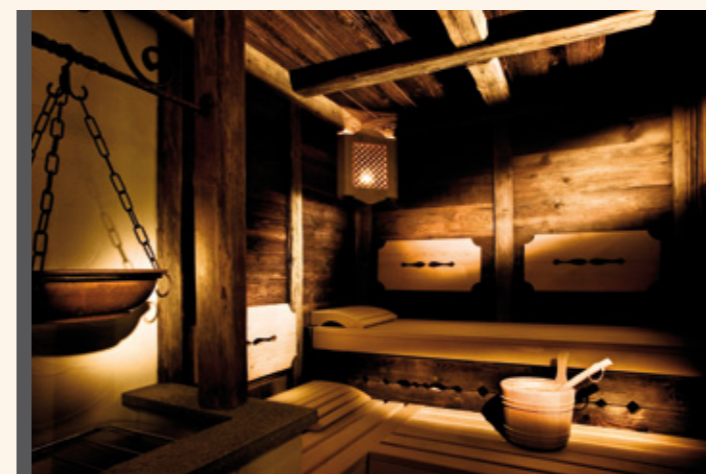



**CHASA OVETTA - WINTERPREISE 2010/2011  
PREIS PRO APPARTEMENT UND TAG**

Die Ortstaxe von Euro 1,50 pro Person und Tag wird extra verrechnet.

	SKI-START/SKI-FIRN 25.11. - 23.12.10 02.04. - 01.05.11	HAUPTSAISON 23.12. - 08.01.11 29.01. - 26.03.11	NEBENSAISON 08.01. - 29.01.11 26.03. - 02.04.11
6er Appartement pro Tag	<b>€ 160,00</b>	<b>€ 195,00</b>	<b>€ 175,00</b>

**Informationen**

Wir verrechnen eine einmalige Endreinigungsgebühr von € 40,-. Sie gehen ca. 5 Minuten zur Pardatschgrat Seilbahn.

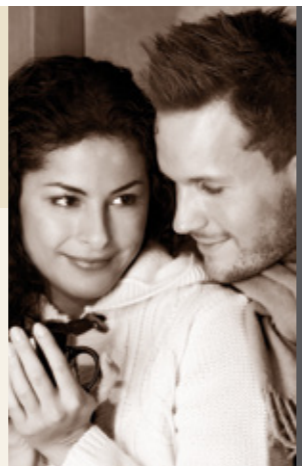

**CHASA OVETTA**

Unser Appartementhaus, ebenfalls am Ortseingang gelegen, bietet Ihnen den Ischgl-Urlaub zum günstigen Preis.

**Alpenhotel Ischglerhof und Appartementhaus Chasa Ovetta - Gäste**

Für die verbindliche Reservierung erbitten wir eine Anzahlung in Höhe von: Alpenhotel Ischglerhof: € 150,00 pro Person  
Appartementhaus Chasa Ovetta: € 200,00 pro Appartement.

**Die Anzahlung kann wie folgt getätigt werden:** • per Bekanntgabe der Kreditkartennummer (Eurocard oder Visa) und des Ablaufdatums oder • per Banküberweisung im Eurozahlungsverkehr (spesenfrei für den Empfänger - anfallende Bankspesen werden vom Hotel nicht übernommen).

**Unsere Bankverbindung** (Alpenhotel Ischglerhof u. Chasa Ovetta): Volksbank Ischgl, Kto.Nr. 520-00501-5, BLZ 45850, IBAN-Code: AT35 4585 0005 2000 5015, BIC: VBOE AT WWLAN

**Hotel Castel - Gäste**

Anzahlung € 100,00 pro Person. **Die Anzahlung kann wie folgt getätigt werden:** per Banküberweisung im Eurozahlungsverkehr (spesenfrei für den Empfänger - anfallende Bankspesen werden vom Hotel nicht übernommen).

**Unsere Bankverbindung** (Hotel Castel): Volksbank Ischgl, Kto.Nr. 520-00426-4, BLZ 45850, IBAN-Code: AT39 4585 0005 2000 4264, BIC: VBOE AT WWLAN

**Allgemeine Informationen für unsere Betriebe**

Stornierungen sind nur schriftlich, per Fax oder per e-mail gültig. Geleistete Anzahlungen werden als Stornogebühr einbehalten, außer bei fristgerechter Stornierung.

**Es gelten die allgemeinen Bestimmungen des Österreichischen Hotelreglements.**

Wir empfehlen den Abschluss einer Reiserücktrittsversicherung. Alle nötigen Details entnehmen Sie bitte dem Link auf unserer Homepage ([www.ischglerhof.at](http://www.ischglerhof.at)).

**Die Anreise** ist jeden Tag möglich, CHECK-IN AB: 14.00 Uhr, CHECK-OUT BIS: 10.00 Uhr. Sollten Sie nach 20.00 Uhr anreisen, bitten wir Sie, uns dies telefonisch, per e-mail oder Fax mitzuteilen. Bei vorzeitiger Abreise oder verspäteter Anreise wird der Zimmerpreis für die jeweilig gebuchten Tage verrechnet. Für Ihren Hund verrechnen wir € 10,- pro Tag (ohne Futter).

**ANREISE**

**Alpenhotel Ischglerhof:** Bei der Tankstelle vorbei nach ca. 600 m - Ischgl-Einfahrt

**Verkehrsleitzone I** - nach links abbiegen - ca. nach 100 m das Alpenhotel Ischglerhof, auf der linken Seite.

**Hotel Castel + Chasa Ovetta:** Bei der Tankstelle vorbei nach 200 m - Ischgl-Einfahrt

**Verkehrsleitzone F** - durch die Unterführung - über die Brücke - nach rechts abbiegen - ca. nach 100 m das Hotel Castel, daneben das Chasa Ovetta.





Dorfstrasse 92, A-6561 Ischgl / TIROL  
Tel. +43/5444/53 30, Fax 53 30-64,  
office@ischglerhof.at

[www.ischglerhof.at](http://www.ischglerhof.at)



St. Antoniusweg 18, A-6561 Ischgl / TIROL  
Tel. +43/5444/57 46, Fax 57 46-22,  
office@castel.cc

[www.castel.cc](http://www.castel.cc)



St. Antoniusweg 16, A-6561 Ischgl / TIROL  
Tel. +43/5444/58 10, Fax: 58 10-58,  
office@ischglerhof.at

[www.ischglerhof.at](http://www.ischglerhof.at)

### Preisvorschau Sommer 2011

	ALPENHOTEL ISCHGLERHOF	HOTEL CASTEL
Übernachtung mit Frühstück (pro Person)	<b>ab € 52,00</b>	<b>ab € 32,00</b>
Halbpension (pro Person)	<b>ab € 62,00</b>	

